

PRUEBA DE ACCESO A CICLOS FORMATIVOS DE GRADO SUPERIOR
PARTE ESPECÍFICA CIENCIAS SOCIALES Y HUMANIDADES
CONVOCATORIA 2020

RESOLUCIÓN 26/2020 de 25 de febrero

23-06-2020

Psicología

TRIBUNAL Nº 4 y 5

CALIFICACIÓN

APELLIDOS:

NOMBRE :

DNI/TIE :

Criterios de puntuación:	Ítem	Puntuación máxima
0,5 puntos por cada respuesta correcta.	1	5
0,5 puntos por cada respuesta correcta.	2	5
1 punto por la respuesta correcta.	3	1
1 punto por la respuesta correcta.	4	1
1 punto por la respuesta correcta.	5	1
1 punto por la respuesta correcta.	6	1
3 puntos por la respuesta correcta.	7	3
1 punto por la respuesta correcta.	8	1
1 punto por la respuesta correcta.	9	1
1,5 punto por cada una de las respuestas correctas emitidas.	10	3
1 punto por la respuesta correcta.	11	1
1 punto por cada respuesta correcta.	12	4
1 punto por la respuesta correcta.	13	1
1,25 puntos por cada una de las respuestas correctas emitidas.	14	2,5
1 punto por la respuesta correcta.	15	1
1 punto por la respuesta correcta.	16	1
1 puntos por cada respuesta correcta.	17	5
1 punto por la respuesta correcta.	18	1
0,5 puntos por cada respuesta correcta.	19	2
1 punto por la respuesta correcta.	20	1
1 punto por la respuesta correcta.	21	1
1 punto por la respuesta correcta.	22	1
1,5 puntos por la respuesta correcta.	23	1,5
1 punto por cada una de las respuestas correctas emitidas.	24	3
1 punto por la respuesta correcta.	25	1
1 punto por la respuesta correcta.	26	1
		50

**PRUEBA DE ACCESO A CICLOS FORMATIVOS DE GRADO SUPERIOR
PARTE ESPECÍFICA CIENCIAS SOCIALES Y HUMANIDADES
CONVOCATORIA 2020**

RESOLUCIÓN 26/2020 de 25 de febrero

23-06-2020

Psicología

1. Señala si son verdaderas o falsas las siguientes afirmaciones:

	V	F
La psicología es una pseudociencia (no sigue un método científico válido).		
En los inicios de la psicología el método básico de la ciencia era la introspección.		
El psicoanálisis es un buen ejemplo del carácter científico de la psicología.		
Aristóteles sostiene que alma y cuerpo son mutuamente dependientes y no pueden existir por separado.		
La palabra "Psicología" significa etimológicamente estudio de la conducta.		
El sistema límbico coordina los actos reflejos más simples.		
Las planarias son los primeros animales capaces de aprender por habituación y condicionamiento.		
Se podría designar a Wundt (1832-1920) como el padre de la psicología científica.		
Varias corrientes de la psicología del siglo XX son el funcionalismo, el conductismo, la psicología humanista o existencialista y la Gestalt.		
Se le atribuye el inicio del estudio científico de la memoria al trabajo de Alois Alzheimer en 1950.		

2. Señala a qué ramas de la psicología pertenecen los distintos objetos de estudio o aplicaciones de la psicología:

Diagnóstico y tratamiento de trastornos mentales

Psicología clínica

Estudio de la mente y el comportamiento humano en el ámbito laboral.

.....

Aplicación de la psicología a la resolución de problemas de sexualidad

.....

Investigación de los procesos psicológicos básicos como la percepción, la memoria, el pensamiento o la emoción.....

.....

Cómo pensamos, cómo percibimos nuestro entorno, cómo nos comunicamos, cómo recordamos o aprendemos

.....

PRUEBA DE ACCESO A CICLOS FORMATIVOS DE GRADO SUPERIOR
PARTE ESPECÍFICA CIENCIAS SOCIALES Y HUMANIDADES
CONVOCATORIA 2020

RESOLUCIÓN 26/2020 de 25 de febrero

23-06-2020

Psicología

Estudio de los cambios psicológicos que experimenta todo ser humano a lo largo de su existencia

Estudio de las variables psicológicas que inciden en el rendimiento deportivo con el fin de optimizarlo.....

Estudio del aprendizaje humano, en especial dentro de los centros educativos

Estudio de las relaciones familiares, problemas de pareja, comunicación inadecuada entre los miembros de la familia.. ..

Elaborar informes sobre la salud mental de una persona acusada de un delito.....

Relacionar las lesiones cerebrales con los trastornos cognitivos y emocionales asociados.....

3. La parte señalada con el nº 3 es el...

- A. Tálamo.
- B. Hipotálamo.
- C. Hipocampo.
- D. Cerebelo.

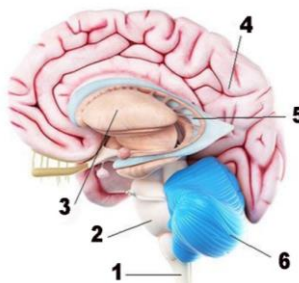

4. El control de la respiración y del ritmo cardíaco tiene lugar en ...

- A. El cerebelo.
- B. El bulbo raquídeo.
- C. La médula espinal.
- D. En ninguna de las anteriores.

5. La "glándula maestra" del sistema endocrino que regula la actividad del resto de las glándulas es ...

- A. El páncreas.
- B. La hipófisis.
- E. El tiroides.
- F. En ninguna de las anteriores.

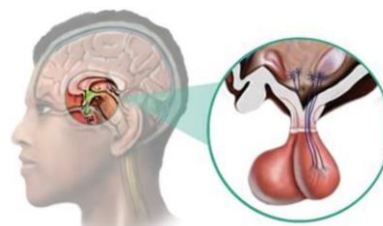

PRUEBA DE ACCESO A CICLOS FORMATIVOS DE GRADO SUPERIOR
PARTE ESPECÍFICA CIENCIAS SOCIALES Y HUMANIDADES
CONVOCATORIA 2020

RESOLUCIÓN 26/2020 de 25 de febrero

23-06-2020

Psicología

6. Las sustancias químicas que facilitan o inhiben la transmisión del impulso nervioso entre neuronas se llaman ...
- A. Neurotransmisores.
 - B. Neurorreceptores.
 - C. Neuroinhibidores.
 - D. Es indiferente, todos los anteriores son válidos.
7. ¿Qué explicación darías, atendiendo a los procesos cognitivos básicos, a lo que le ocurre a una persona cuando, teniendo un miembro amputado siente como si lo tuviera?
-
-
-
-
-
8. Cuando en un anuncio publicitario una pareja joven y sensual recomienda determinado perfume, estamos ante un ejemplo de...
- A. Publicidad subliminal, porque el mensaje publicitario se está emitiendo por debajo del umbral de percepción consciente e incita al consumo del producto.
 - B. Publicidad asociativa, porque está asociando un producto con personas de determinadas características.
 - C. Publicidad provocativa, porque el producto publicitado provoca atracción.
 - D. Publicidad dinámica, porque está utilizando técnicas psicodinámicas.
9. ¿Qué tipo de memoria está en uso cuando alguien nos dice un número de teléfono y necesitamos mantener el número en nuestra mente durante el tiempo que tardamos en apuntarlo o marcarlo en el teléfono?
- A. Memoria episódica.
 - B. Memoria numérica.
 - C. Memoria sensorial.
 - D. Memoria a corto plazo.

PRUEBA DE ACCESO A CICLOS FORMATIVOS DE GRADO SUPERIOR
PARTE ESPECÍFICA CIENCIAS SOCIALES Y HUMANIDADES
CONVOCATORIA 2020

RESOLUCIÓN 26/2020 de 25 de febrero

23-06-2020

Psicología

10. Define brevemente qué es el razonamiento deductivo y el razonamiento inductivo.

.....

.....

.....

.....

.....

11. Según Jean Piaget, en el aprendizaje intervienen dos procesos complementarios, el de asimilación y acomodación. ¿Cómo llama al proceso en el que se incorporan datos nuevos al esquema cognitivo ya existente?

- A. Asimilación.
- B. Acomodación.
- C. Adaptación.
- D. Incorporación.

12. Completa:

El lenguaje es una de las expresiones de humanidad más propia de la persona. Pues bien, las partes del cerebro que regulan el habla son el área de (forma parte del lóbulo..... y es el centro del habla) y el área de..... (propicia la del lenguaje oral y escrito).

13. Los programas de modificación de conducta se asocian a ...

- A. La psicología humanista.
- B. La psicología conductual.
- C. El psicoanálisis.
- D. La Gestalt.

PRUEBA DE ACCESO A CICLOS FORMATIVOS DE GRADO SUPERIOR
PARTE ESPECÍFICA CIENCIAS SOCIALES Y HUMANIDADES
CONVOCATORIA 2020

RESOLUCIÓN 26/2020 de 25 de febrero

23-06-2020

Psicología

LA INTELIGENCIA EMOCIONAL

El experimento de la golosina.

El investigador invita a los niños y niñas de cuatro años, uno por uno, a entrar en una habitación en la que ha dejado una golosina. Les dice: *ahora me iré de la habitación, si cuando vuelva no te has comido la golosina te daré otra más*. Y se va.

Años después, se comprobó que aquellos niños y niñas que tuvieron la entereza de resistirse a coger la golosina, al crecer, generalmente, eran adolescentes mejor adaptados, más populares, intrépidos, seguros de sí mismos y formales. En cambio, aquellos que sucumbieron a la tentación tenían una mayor probabilidad de ser solitarios, rebeldes, de frustrarse fácilmente, de sufrir tensión y de huir de los desafíos. Además, se comprobó que los estudiantes que habían resistido la tentación obtenían mejores resultados en la escuela y en la vida laboral que aquellos que no habían sido capaces de esperar.



14. ¿Qué competencias de la inteligencia emocional identificas en los niños y niñas que consiguen retardar la recompensa de la golosina? Identifica dos de ellas aportando una breve explicación.

.....

.....

.....

.....

15. De entre todos los tests de medida de la inteligencia emocional, el más aceptado es ...

- A. El llamado *MSCEIT* que mide cuatro aptitudes.
- B. El conocido Test de Dominós.
- C. La tradicional Escala de Stanford-Binet.
- D. Los muy usados test de Wechsler, en sus versiones WISC y WAIS.

16. Se llama cociente intelectual (CI) al cociente entre la edad mental y la edad cronológica, multiplicado por cien. Señala la respuesta correcta.

- A. Se considera la normalidad un CI de 100 y límite si el valor del CI oscila entre 70-79.
- B. Se considera superdotado una persona que tiene un CI de 115.
- C. Se considera deficiente profundo cuando la puntuación del CI resulta ser 69.
- D. Se considera un valor medio bajo a la puntuación de 90.

**PRUEBA DE ACCESO A CICLOS FORMATIVOS DE GRADO SUPERIOR
PARTE ESPECÍFICA CIENCIAS SOCIALES Y HUMANIDADES
CONVOCATORIA 2020**

RESOLUCIÓN 26/2020 de 25 de febrero

23-06-2020

Psicología

17. Identifica cada descripción con su escala clínica.

Escala clínica	Descripción
1. Hipocondría	a. Infelicidad, pesimismo, falta de energía y autoconfianza, sentimiento de inutilidad.
2. Masculinidad-feminidad	b. Adherencia o rechazo de los rasgos tradicionales de género.
3. Introversión social	c. Timidez, incomodidad en situaciones sociales.
4. Paranoia	d. Preocupación excesiva por la salud, quejas y debilidad crónica.
5. Depresión	e. Susplicia y exceso de sensibilidad ante las críticas.

Respuestas:

- | |
|----|
| 1. |
| 2. |
| 3. |
| 4. |
| 5. |

18. El llamado “detector de mentiras”, “máquina de la verdad” o polígrafo...

- Mide realmente si las declaraciones de las personas son “verdad” o “mentira”, apoyándose en indicadores internos del cerebro humano. Es una de las mayores aportaciones de la Psicología.
- Detecta los cambios fisiológicos que acompañan a los cambios emocionales, porque cuando el sujeto miente se produce ansiedad y aumentan la transpiración, la frecuencia de la respiración, la frecuencia cardíaca, etc., las cuales se registran con los oportunos detectores.
- Es un aparato muy fiable, porque las emociones son instintivas y ni siquiera una persona con alto grado de autocontrol y preparación podría conseguir suprimir esas manifestaciones.
- Es de gran valor, incluso en procesos judiciales, y la mayoría de psiquiatras y psicólogos coinciden en su validez.



**PRUEBA DE ACCESO A CICLOS FORMATIVOS DE GRADO SUPERIOR
PARTE ESPECÍFICA CIENCIAS SOCIALES Y HUMANIDADES
CONVOCATORIA 2020**

RESOLUCIÓN 26/2020 de 25 de febrero

23-06-2020

Psicología

19. Existen básicamente dos formas de tratamiento de los trastornos mentales: la medicación y la psicoterapia. Señala un tipo de fármaco y un método de psicoterapia y selecciona un trastorno sobre el que consideras que los prescribirían los médicos.

Fármaco	Psicoterapia
.....
Prescrito para:	Prescrita para:

20. La Teoría de los rasgos establece que la personalidad está formada por una serie de características o rasgos estables, que determinan, explican y, hasta cierto punto, señalan la forma en que cada persona piensa e interpreta la realidad. Por ejemplo, en relación con la introversión-extraversión...

- A. Ser introvertido no es nada bueno. Ser extrovertido es mucho más ventajoso.
- B. Unas personas son claramente introvertidas y otras son claramente extrovertidas. No hay término medio.
- C. Lo mejor es ser más o menos introvertido o extravertido, según sea lo más apropiado para cada persona, en cada contexto.
- D. Las personas introvertidas son atentas, reflexivas, poco sociables, calmadas. Las personas extrovertidas son sociables, impulsivas, animadas. Cada persona es como es y no se puede cambiar.

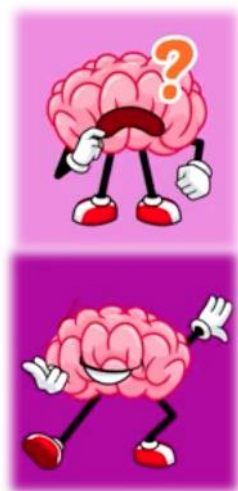

21. Si una expectativa es la causa que provoca su propia autorrealización, hablamos de ...

- A. Profecía autocumplida.
- B. Efecto de primacía.
- C. Error de atribución.
- D. Consenso.

22. El fenómeno por el que las primeras impresiones tienen un valor decisivo en la percepción global de una persona o hecho se llama ...

- A. Profecía autocumplida.
- B. Efecto de primacía.
- C. Error de atribución.
- D. Consenso.

PRUEBA DE ACCESO A CICLOS FORMATIVOS DE GRADO SUPERIOR
PARTE ESPECÍFICA CIENCIAS SOCIALES Y HUMANIDADES
CONVOCATORIA 2020

RESOLUCIÓN 26/2020 de 25 de febrero

23-06-2020

Psicología

EL CORONAVIRUS o COVID-19 es ahora un importante problema de salud pública en toda Europa. Así lo afirma la EFPA (*European Federation of Psychologists' Associations- Federación Europea de Asociaciones de Psicólogos*) en un comunicado, a través del cual, comparte una serie de directrices y posibles acciones relacionadas con el coronavirus, dirigidas a psicólogos y psicólogas.

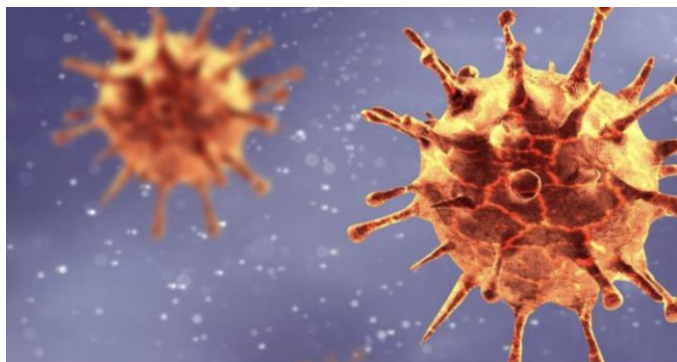

La actual situación de excepción provocada por el coronavirus Covid-19 provoca gran preocupación y malestar emocional en la población por la incertidumbre que genera el rápido contagio de este virus, considerado pandémico. Teniendo en cuenta este

escenario, nadie pone en duda la valiosa intervención psicológica de profesionales que atiendan las manifestaciones de **miedo, ansiedad, incertidumbre**, ... que pueden afectar a la salud mental de la población.

Las fases que atraviesa una persona en cuarentena no son lineales. Se solapan. Incluso se pueden experimentar todas el mismo día. **Enfado, rabia, sorpresa, negación, aceptación son algunas de ellas**. Los especialistas coinciden en la necesidad dejar fluir y reconocer las emociones. Una cuarentena de estas características se asemeja psicológicamente a un *secuestro*. Es objetivamente una situación traumática que puede llevarnos a situaciones emocionales complicadas, no vividas antes, para una gran parte de la población en los países occidentales.

23. ¿En general, cómo detectarías en una persona las expresiones emocionales citadas?

.....

.....

.....

.....

.....

.....

PRUEBA DE ACCESO A CICLOS FORMATIVOS DE GRADO SUPERIOR
PARTE ESPECÍFICA CIENCIAS SOCIALES Y HUMANIDADES
CONVOCATORIA 2020

RESOLUCIÓN 26/2020 de 25 de febrero

23-06-2020

Psicología

24. El estrés o síndrome general de adaptación puede provocar en las personas el fenómeno de la ansiedad. En el escenario actual descrito, no es de extrañar que parte de la población pudiera padecer estrés. Enumera los tres estadios o fases que pueden atravesar las personas con estrés y explica cómo se manifiestan estas en cada fase.

.....

.....

.....

.....

.....

.....

.....

.....

25. Identifica un mecanismo de defensa ante dicha situación.

.....

.....

26. En el supuesto de un diagnóstico de trastorno de ansiedad, ¿qué formas de ansiedad podríamos encontrarnos según establece el DSM-V?

.....

.....